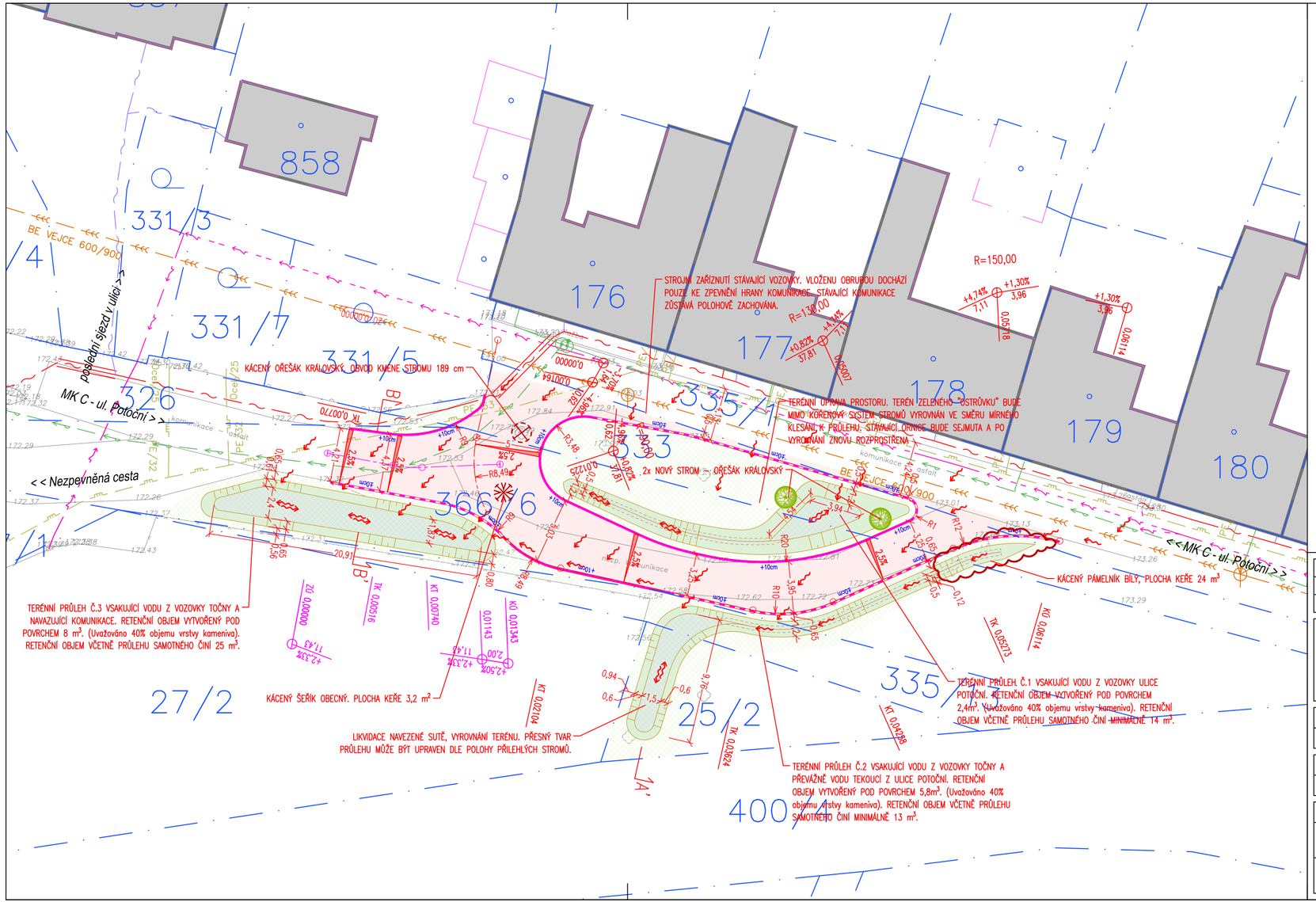

Legenda - navržená stavba:

- Osa komunikace
- Betonová obruba tl. 15 cm; snížená podsádka
- Vozovka - asfaltobeton - plná konstrukce
- Vozovka - asfaltobeton - obnova vozovky
- Vegetační plochy - obnova a úprava ploch
  Trávník intenzivní setý
- Vegetační plochy - terénní průleh
  Trávník intenzivní setý
- Vegetační plochy - retenční prostor pod terénním průlehem
  Trávník intenzivní setý + retence kamenivo 63-125
- +10cm Výška podsádky jednotlivých obrub
- 2,5% Sklon zpevněné plochy
- Směr odtoku srážkové vody
- Kácený strom - Ořešák královský (o=189 cm)
- Kácený keř - Šeřík obecný (s=3,2 m²)
- Kácený keř - Pámelník bílý (s=24 m²)
- Strom nový - Ořešák královský

Legenda inženýrských sítí:

- Plynovodní řad STL - stávající (GASNET)
- Sdělovací kabel - stávající podzemní (CETIN)
- Sdělovací kabel - stávající optický, podzemní (CETIN)
- Elektro NN - stávající nadzemní (ČEZ DSO)
- Elektro NN - stávající podzemní (ČEZ DSO)
- Elektro VN - stávající nadzemní (ČEZ DSO)
- Vodovod - stávající (SčVK)
- Kanalizace jednotná - stávající (SčVK)

LEGENDA - KATASTR:

- 370/1 Číslo pozemku
- Hranice pozemků KN
- Slučková čára

ČÍSLO REVIZE	DATUM REVIZE	POPIS REVIZE
2.	----	----
1.	----	----

GENERÁLNÍ PROJEKTANT:

PROJEKCE DOPRAVNÍ FILIP S.R.O.
Švermova 1338, 413 01 Roudnice nad Labem tel.: 416 831 624
IČO: 28714792, DIČ: CZ28714792
HIP: Ing. Vít Ondráček

SOUŘADNICOVÝ SYSTÉM S-JTSK
VÝŠKOVÝ SYSTÉM B.P.V.

OTISK RAZÍTKA:
Ing. Josef Filip Ph.D.
Ing. Josef Filip Ph.D. AO 0401915 18.03.2025

Investor: Město Roudnice nad Labem, karlovo náměstí 21, 413 01 Roudnice nad labem
KÚ: Podlusky (741779)

Zodpovědný projektant: Ing. Josef Filip, Ph.D.
Vypracoval: Ing. Vít Ondráček

ZPRACOVATEL ČÁSTI: PROJEKCE DOPRAVNÍ

Datum:	Číslo zakázky:	Formátů A4:	Stupeň:
09/2024	24-024-3	3	DUSP

Zakázka: TOČNA V PODLUSKÁCH V ROUDNICI NAD LABEM
Měřítko: 1:250
Paré:
Příloha: KOORDINAČNÍ SITUACE
Číslo přílohy: C.3